

Veri Analizi

Omniview ve Parkview yazılımları, sahadaki kontrol ünitesini ve sensörleri yönetmeye ve yapılandırmaya izin verir.

ÖZELLİKLER

- Sensörler ve kontrol birimlerinin konfigürasyonu
- Sahadaki cihazlardan veri toplama
- Verilerin veritabanında saklanması
- Cihaz-Sensör tespiti
- Verilerin toplanması ve işlenmesi
- Grafik tablolarla veri raporlarının oluşturulması
- İstasyon-Sensör konumlarını gösterir harita
- Kullanıcı yönetimi

RAPORLAMA

Bu yazılımlar, verileri çeşitli biçimlerde görüntülemek için kapsamlı bir rapor listesi sunar. Her biri için verileri konuma, süreye ve ilgili şeritlere / park alanlarına göre filtrelemek mümkündür.

Mevcut rapordan bazıları şunlardır:

- Birleşik verilerin görüntülenmesi
- Bireysel geçişerin görüntülenmesi
- Ortalama günlük trafik
- Hız / Akış raporlaması

GÖZLEM

Omniview ve ParkView, anormalliklere sahip tüm cihazları gösteren sayfalar aracılığıyla sistem durumunun gerçek zamanlı izlenmesine izin verir. Özellikle kontrol birimlerinin, sensörlerin ve iletişimin durumunu detaylı gösterirler.

HARİTA

Omniview ve Parkview ayrıca, cihazların konumunu görmeye ve durumlarını izlemeye izin veren etkileşimli bir harita görünümü sunar.



OMNIVIEW & PARKVIEW

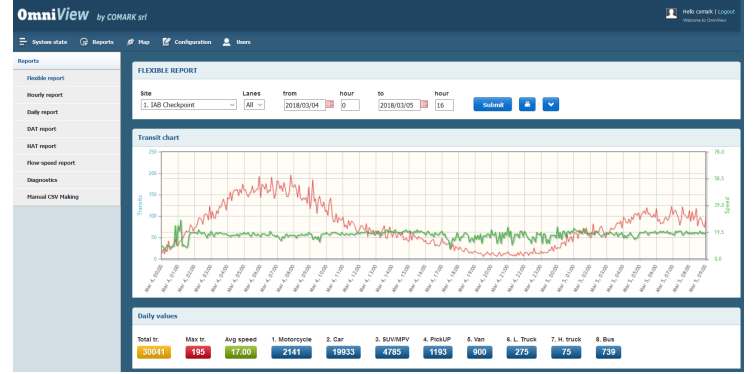

Daily values

Total tr.	Max tr.	Avg speed	1. Motorcycle	2. Car	3. SUV/MPV	4. Pickup	5. Van	6. L. Truck	7. H. truck	8. Bus
30154	195	17.00	2145	20912	4802	1196	903	276	76	744

Table

From	To	C1.1	C1.2	C1.3	C1.4	C1.5	C1.6	C1.7	C1.8	Est. Compl.	Spd. avg
2018/03/04 00:00	2018/03/04 00:05	2	7	3	0	0	0	0	0	12	9
2018/03/04 00:05	2018/03/04 00:10	3	12	5	0	1	0	0	0	21	9
2018/03/04 00:10	2018/03/04 00:15	3	6	2	0	0	0	0	0	11	6
2018/03/04 00:15	2018/03/04 00:20	2	13	3	1	1	1	0	0	21	8
2018/03/04 00:20	2018/03/04 00:25	1	12	2	0	1	0	0	0	16	10
2018/03/04 00:25	2018/03/04 00:30	10	27	0	2	2	0	0	0	41	9
2018/03/04 00:30	2018/03/04 00:35	5	8	5	1	0	0	1	0	20	9
2018/03/04 00:35	2018/03/04 00:40	7	11	2	0	2	2	0	1	25	8
2018/03/04 00:40	2018/03/04 00:45	4	17	4	1	3	0	0	1	30	9
2018/03/04 00:45	2018/03/04 00:50	6	23	5	1	0	0	0	1	36	9

SYSTEM STATE - Units

Description	Unit state	Sensors state	Power supply	IP	Traffic state	Last update
1. SAB Checkpoint	●	●●	-	115.164.189.9	●●	05-03-2018 09:13:23
2. Km 5.8 S.I. Living Station	●	●●	-	115.164.90.240	●●	05-03-2018 09:14:33
3. Bazarı Kılı Checkpoint	●	●●	-	115.164.175.121	●●	05-03-2018 09:13:28
4. Karak First Checkpoint	●	●●	-	115.164.261.189	●●	05-03-2018 09:13:20

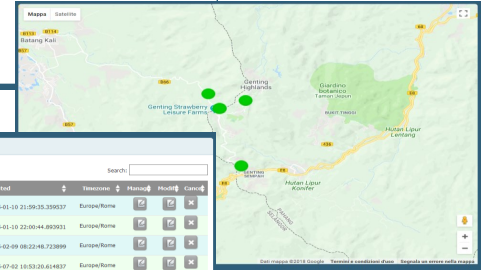

USER CONFIGURATION - Users

ID	Username	Description	Role	Created	Enabled	Language	Home	Privilege	Com-2
1	superadmin	comark	2015-01-02 21:59:35	2016037	Europe/Rome	Y	Y	Y	Y
2	admin	admin	2015-01-02 22:00:44	882931	Europe/Rome	Y	Y	Y	Y
3	admin	admin	2015-01-02 09:22:46	722899	Europe/Rome	Y	Y	Y	Y
4	user	comark	2015-07-02 10:53:30	614837	Europe/Rome	Y	Y	Y	Y
5	admin	superadmin	2016-12-02 14:57:01	07862	Europe/Rome	Y	Y	Y	Y
6	admin	Enitech admin	2017-06-07 14:49:56	521364	Asia/Kuwait_Lumpur	Y	Y	Y	Y
9	admin	ITRANK Leei Chee Wah	2017-06-21 09:18:01	877064	Asia/Kuwait_Lumpur	Y	Y	Y	Y
10	admin	genmg_8	2017-06-21 09:24:36	829337	Asia/Kuwait_Lumpur	Y	Y	Y	Y
11	admin	IT-0046 The Sun Win	2017-06-21 09:26:46	130083	Asia/Kuwait_Lumpur	Y	Y	Y	Y
12	user	France: Andrew Ting	2017-06-22 04:30:15	1572168	Asia/Kuwait_Lumpur	Y	Y	Y	Y

